Guía Nº 5 Español Instrumental

Cuarto Básico.

Departamento NB2

Profesora: Carmen Gloria Villena

Alumno(a):

Obj: Desarrollar el gusto por la lectura y su comprensión, leyendo habitualmente diversos textos

Idea Principal de un Texto

La idea principal resume el texto en una sola frase u oración. Si falta, es difícil comprender lo que autor dice.

La IDEA PRINCIPAL responde a la pregunta ¿qué es lo que resume el texto? Puede decirse con una oración corta.

* Subraya la idea principal.

Y ¿Cómo se hace?

Es fácil, tienes que leer atentamente y encontrar cual es la información más importante que nos quiere transmitir el texto. Por Ejemplo:

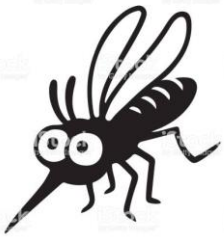

IDEA PRINCIPAL

¡Cuidado con el mosquito!

El mosquito es nocivo para la salu las personas. Existen distintas clas mosquitos. Unos transmiten el dengue, otros la malaria. Y otros la fiebre amarilla.

¿La idea principal siempre está al comienzo de un texto?

No necesariamente, a veces puede estar escrita al medio o al final de un párrafo , o tenemos que elaborarla a partir de las ideas que se dan en otros párrafos. Observa los siguientes textos.

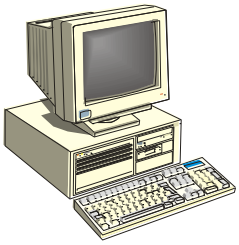

Cada día, más personas tienen computadoras en sus casas, probablemente tú también tengas una.
La computadora es una máquina muy útil y moderna, nos ayuda a organizar la información y hace más fácil nuestro trabajo. Posee un disco duro en el cual se almacenan los datos.

Idea principal

La Tierra no cesa de atraer las cosas que están en su superficie o en los aires. Cuando desplazamos nuestro cuerpo o cuando tratamos de levantar alguna cosa, sentimos una atracción. La fuerza de esta atracción se llama peso. Decir que un paquete de azúcar pesa 3 kilos es decir que la Tierra lo atrae con una fuerza de tres kilos.

Idea principal

Se llama peso a la atracción que ejerce la Tierra sobre las cosas.

¡Ahora, inténtalo tú solo!

- Marca, subrayando, el párrafo que contiene la idea principal de cada texto. ¡Puede estar al comienzo, al medio o al final!

TEXTO 1

En las tribus prehistóricas se respetaba la norma de guardar celosamente los secretos de caza y las fórmulas que traen la suerte y la buena fortuna a la comunidad. No podían ser reveladas a los pobladores vecinos.
Esta regla permanece en nuestra sociedad actual, pues seguimos manteniendo asuntos "top secret" y las industrias defienden los secretos de la fabricación de sus productos con extremo cuidado.
Por eso, muchos científicos sostienen que las costumbres de la humanidad del siglo XX son un legado de nuestros antepasados prehistóricos.

TEXTO 2

Los primeros pobladores de América tuvieron que enfrentarse a una naturaleza muy hostil; en cambio, contaron con una fauna abundante para poder cazar y alimentarse.

Por ejemplo, cazaban un gigantesco mamífero llamado "tigre dientes de sable" y otros animales como bisontes, antílopes, renos y rinocerontes.

Muchos de estos animales provenían de Asia, igual que el hombre americano; otros, en cambio, eran originarios

TEXTO 3

Una empresa californiana de Biotecnología anunció un nuevo tratamiento contra el cáncer a la piel.

La técnica consiste en utilizar micro agujas inyectables, que son también electrodos. Con ellas se aplican impulsos eléctricos y una dosis de un medicamento que contrae y cicatriza el tumor.